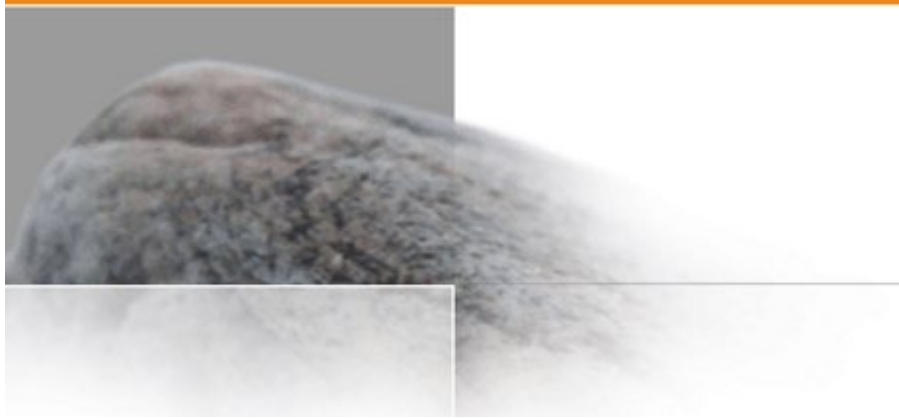

PREVIOS
Réseau prévention violence et orientation santé

PRESENTATION DU RESEAU PREVIOS

Crée en 2006, dans la suite du plan national violence et santé, le Réseau PREVIOS a bénéficié du soutien de l'ARH et la DRASS Midi-Pyrénées. Il s'agissait d'aider les professionnels et les équipes à s'impliquer sur les situations de manière proportionnée et de favoriser un dépistage précoce et systématique ainsi qu'une prise en charge rapide des situations de violences les plus préoccupantes

Réseau PREVIOS **Pré**vention VIolence Orientation Santé

missions

- **Articulation dimensions sanitaires, judiciaires & sociales** par co-création de référentiels régionaux de sensibilisation, de formation et de pratiques
- **Amélioration accueil des victimes, témoins et auteurs de violences par prise en charge pluridisciplinaire :** développer le dépistage, améliorer l'accueil, l'évaluation globale et l'orientation concertée vers les partenaires
- Compétence régionale
- Financement ARS pour partie

actions

- **Sensibiliser et former les professionnels, les étudiants**
- **Informer les professionnels : lettre d'information, site & blog. Réseaux sociaux**
- **Mises à jour de documents ressources**
- **Accompagnement de projet(s) ou de recherche(s) d'étudiants**
- **Groupe d'échange des pratiques professionnelles, gestion urgences et debriefing,…**

objectifs

- **Mieux faire connaitre** l'ampleur du phénomène des violences, mécanismes et processus à l'œuvre, les conséquences sur la santé ainsi que l'état de la législation guidant l'action
- **Mieux appréhender** ses représentations et émotions sur ce thème, son rôle en tant que professionnel et les types de réponses qui peuvent être apportées en partenariat
- **Identifier** les modalités de prévention, de dépistage, les messages clefs aux protagonistes, le réseau de prise en charge existant

Outils numériques

Site : www.reseauprevios.fr
Blog : www.news.reseauprevios.fr

- actualités violences/ santé
- formations, colloques sur la région Occitanie
- Ressources documentaires en ligne
- Outils pour la pratique (vidéo, documents, questionnaires,…)
- Bibliographies mises à jour
- Lettre d'info (archives)
- Fiches départementales et annuaires des structures au niveau régional
- Présence sur les réseaux sociaux Twitter et LinkedIn

Lettre d'information numérique

Actuellement près de 6 000 destinataires

Trois envois par an

Consultables en ligne :

http://site.reseauprevios.fr/ressources/publications

LETTRE D'INFORMATION
DU RÉSEAU PREVIOS

N° 49, juillet 2021 - Les liens Internet de cette lettre ont été actualisés au 23/08/2021

SOMMAIRE

Evènement PREVIOS p 2
Prise en charge p 2
Vu et à partager p 7
Evènements / Blog p 12
Formations / Blog p 12
Publications p 13
Outils p 21
Contact / Adhésion p 21

Le réseau PREVIOS vous accompagne dans la prise en charge des personnes en situation de violence.

Accueillir des personnes en situation de violence n'est pas sans impact sur notre bien-être. Savoir s'écouter, reconnaître nos limites, partager avec des collègues, se ressourcer nous permet d'être en capacité d'écouter la souffrance de l'autre, et de proposer une prise en charge adaptée.

Se former permet de se sentir plus compétent et de connaître les réponses adaptées aux situations rencontrées (mon rôle, les orientations possibles…). Le réseau PREVIOS vous propose en ce sens plusieurs formations.

Retrouvez-nous et suivez-nous sur Twitter :

https://twitter.com/APrevios

Réseau PREVIOS
6 rue Pétrarque
31000 Toulouse

Mail : accueil@reseauprevios.fr

Site : www.reseauprevios.fr
Blog : http://news.reseauprevios.fr

PREVIOS
Réseau prévention violence et orientation santé

SOUTENEZ NOS ACTIONS :
ADHEREZ ou FAITES UN DON directement en ligne

Si vous souhaitez soutenir notre action et sa pérennité, **vous pouvez adhérer et faire un don directement en ligne** à l'Association PREVIOS (cotis. Individuelle : 15€, institutionnelle : 50 €)

Cher-e-s collègues,

Chères lectrices, chers lecteurs,

Fiches départementales

Exemple de la fiche Haute Garonne

13 fiches. mises à jour régulières

contacts directs avec les structures – entre 50 et 80 / an

Lien :

http://site.reseauprevios.fr/ressources/prises-en-charge

Appels d'urgence

- Urgence intervention Gendarmerie/Police, 24h/24 : **17**

Ou 114 (SMS)

- Service médical d'urgence (SAMU) : **15**
- Urgence sociale : **115**
- Enfance maltraitée (gratuit, 24h/24) : **119**

Numéro d'appels nationaux

- Violences conjugales : **3919**
(Coût d'un appel local) 7 jours/7 de 9h à 21h
-SOS Viol femmes informations Lundi au vendredi 10h-19h
N° vert : **0 800 05 95 95**
-Fédération France Victimes : **116 006**
-Portail de signalement des violences sexuelles et sexistes : https://www.service-public.fr/cmi

Accompagnement social

La Direction de la Coordination et du Développement Social (DCDS) du Conseil Départemental vous indiquera la Maison des Solidarités la plus proche :**05 34 33 42 31 ou ici :** https://www.haute-garonne.fr/service/les-maisons-des-solidarites-mds

Hébergement

- Urgence : SIAO **115**
- SIAO (Service intégré d'accueil et d'orientation) : Hébergement d'insertion, logement temporaire et adapté : **05.67.33.93.97**
- **Plateforme SIAO spécifique pour les femmes victimes de violences au sein du couple :**
Olympe de Gouges/Savif :
Site : https://olympesavif.wixsite.com/olympesavif/plateforme-siao
Permanences à la Maison des associations :
lundi : 13h30-17h30

Information juridique

- **Conseil Départemental de l'Accès au Droit (C D A D)** : Tribunal judiciaire - 2, allées Jules Guesde-Toulouse
Tél : **05 61 33 70 90** mail : contact@cdad31.fr
Site : https://www.cdad-hautegaronne.justice.fr/
- **CIDFF 31** : 95 Grande rue Saint Michel, 31400 Toulouse - **05 34 31 23 31**

France Victimes 31, Maison des associations, 3 pl. Guy Hersant 31000 Toulouse **05 62 30 09 82 -**
Antenne FV 31 à l'hôpital Rangueil :**05 61 32 32 94**

- **Défenseurs des Droits** – Contacter les Délégués depuis le site www.defenseurdesdroits.fr (Onglet « saisir le défenseur des droits »)

Unité médico-judiciaire

Délivrance d'un certificat médical par un médecin légiste et possibilité d'entretien auprès d'une juriste de France Victimes 31 et d'une psychologue : Centre Hospitalier Universitaire (CHU) Rangueil, bâtiment H1, 2ème sous-sol 05 61 32 29 70, du lundi au vendredi de 08h30 à 16h UNIQUEMENT SUR RDV
Lien : https://www.chu-toulouse.fr/unite-medico-judicaire

Consultation de Prévention de la Violence (CPV)

Accueil, écoute et accompagnement de témoin, victime ou auteur de violence. Evaluation globale de la santé mentale et physique. Orientation vers réseau. Uniquement sur RDV (laisser message sur répondeur)
CHU Rangueil, Bât H1, 2ème sous-sol : 05 61 32 37 17
Mail : prevention.violence@chu-toulouse.fr

Prise en charge psychologique

Centre médico-psychologiques. Trouvez le vôtre :
http://unafam31.org/De-quel-secteur-de-sante-mentale

Chargée de Mission des droits des femmes et de l'égalité

Mme Emilie PROVENSAL : 05 34 45 37 99, mail : emilie.provensal@occitanie.gouv.fr

Les enfants

- **Cellule de Recueil des Informations Préoccupantes (CRIP)** Haute-Garonne (appel gratuit) 0 800 31 08 08
- **Unité Hospitalière de l'Enfance en Danger (UHED)** Hôpital Purpan : 05 34 55 87 36
- **Association « L'enfant bleu »**, 18 av des Mazades, Toulouse : 05 61 53 21 10
- **IRAVISS** : 06 01 79 19 92, iraviss@yahoo.fr
- **Association Innocence en danger** 05 61 6 83 16 iedtoulouse@orange.fr
- **Avocats des jeunes (AJT)** : 05.61.14.91.50
- **Maison des Droits des Enfants et des Jeunes (MDEJ)** : 22-24 rue Monserby, Toulouse 05 61 53 22 63
Permanences tous les jeudis 16h-18h Sur RDV
Permanences les mercredis en Maisons de Justice et du droit. Plus d'info : https://www.droitsetenfants.org/
Mail : mdej.accueil@gmail.com

Hôpitaux de Toulouse

STRUCTURES ACCOMPAGNANT LES PERSONNES EN SITUATION DE VIOLENCE DANS LE COUPLE

Haute-Garonne
Mars 2021

Contacts et Actualités **Réseau PREVIOS :**
☎ 06 38 26 78 22
✉ accueil@reseauprevios.fr
www.reseauprevios.fr
www.news.reseauprevios.fr

Partenaires du réseau PREVIOS :
Consultation de Prévention de la Violence- Hôpital Rangueil
1 av. Jean Poulhes
TSA 50032 - 31059 Toulouse Cedex 9
☎ 05 61 32 37 17
✉ prevention.violence@chu-toulouse.fr

PREVIOS
Réseau prévention violence et orientation santé

				Accueil, écoute, orientation Accompagnement individuel Groupe de parole pour les femmes victimes de VC Hébergement
				Accueil, écoute, accompagnement psychologique et psychothérapique Accompagnement individuel, en famille ou en couple Groupes de parole : Femmes & hommes victimes de viol, inceste, pédophilie ; Hommes auteurs de VC
	Violences sexistes Femmes en difficulté	Site Internet : https://cidff31.fr/	Colomiers, Muret, Les Izards, St Gaudens, Toulouse, Tournefeuille	Accueil, écoute, orientation des victimes de violences sexistes Information juridique (droit de la famille, droit international privé, ...) Médiation familiale. Accompagnement projet professionnel. Formations et sensibilisations sur égalité ♀/♂, stéréotypes de genre, discriminations, ...
Olympe de Gouges* SAVIF* Plateforme SIAO (Toulouse)	Femmes victimes de VC Violences familiales Violences sexistes Femmes en difficulté	Maison des Associations 3, place Guy Hersant 31000 Toulouse Site :https://olympesavif.wixsite.com/olympesavif	SAVIF : Permanences téléphoniques sans rdv et entretiens physiques surRDV : lundi au vendredi 09h30 -17h OLYMPE : standard téléphonique 09h30/12h30 au 05 62 48 56 66	Accueil, écoute, et orientation Accompagnement Individuel Groupes de parole ; Ateliers ; Accueil en Urgence Hébergement avec ou sans enfant, CHRS, appartements
	Femmes victimes de violences au sein du couple ; Violences intrafamiliales		Permanence sans RDV – demande d'hébergement : lundi de 13h30 à 17h30 à la Maison des associations	Accueil, écoute, information et orientation ; Accompagnement Individuel ; Groupes de parole ; pour les femmes victimes de VC
France Victimes 31 (Toulouse)	Victimes d'infractions Violences au sein du couple (Unité Hôpital Rangueil H1, 2nd Sous sol)	05 62 30 09 82 Maison des associations 3, Place Guy Hersant Toulouse contact@francevictimes31.fr Site internet : www.france-victimes.fr	Permanence : Tous les jours au siège, au TGI, Commissariat, MJD CHU Rangueil Sur RDV (05 61 32 29 70) L'Union, Muret, Colomiers, Cugnaux, Blagnac, Portet, Villeneuve-Tolosane	Accueil, écoute et suivi des procédures judiciaires, aide à l'indemnisation Informations juridiques Suivi psychologique en cas de besoin, Bureau d'Aide aux Victimes Antenne médicolégale Accès au droit (droit de la famille, du travail,...)
Association Une autre femme! (Verfeil)	Violences conjugales	06 64 73 16 16 Antenne de la MDS : 3 place François Mitterrand 31590 Verfeil Site :https://www.uneautrefemme3181.org/ Mail uneautrefemme.association@gmail.com	Permanence sur RDV : Lundi de 9h à 13h à l'antenne de la MDS VERFEIL Sur RDV à Lavaur	Défense des droits des femmes. Accueil, Ecoute, Orientation. Accompagnement individuel Sensibilisation du grand public
Du Côté des femmes* (Muret)	Femmes victimes de violences au sein du couple Violences sexistes	05 34 63 16 74 8 rue Jean Jaurès, 2ème étage 31600 Muret accueil.femmes@ducotedesfemmes31.fr Site http://www.ducotedesfemmes31.fr	Permanences sur rdv lundi AM, mardi et jeudi toute la journée ; sur rdv téléphonique toute la semaine Permanence téléphonique : 13h30 – 15h30	Accueil, écoute et orientation Accompagnement individuel Groupes de parole femmes victimes de VC, Groupe de parole « Parentalité » femmes victimes de VC ; Hébergement CHU femmes vict de VC
ACCJSE (Saint-Gaudens)	Femmes & hommes : - Victimes de VC - Auteurs de VC	05 61 95 24 19 Place Clémenceau 31800 Saint-Gaudens accjse@wanadoo.fr Site : http://www.accjse.fr/wordpress/	-Permanence juridique (06 81 35 72 61) sur rdv : tous les jours au Tribunal St-Gaudens. et Cazères, Aspet, Montréjeau, Boulogne/ Gesse et Bagnères de L. -Permanence psychologique (06 43 37 65 44) lundi sur RDV/ 1er et 3ème mardis de chaque mois. (Conseil départmtal de St Gaudens et Cazères)	Service d'aide aux victimes de VC : Aide aux victimes, Bureau d'Aide aux Victimes Soutien psychologique Mise en place du Téléphone Grand Danger Service d'accompagnement des auteurs de VC
Femmes de papier* (Saint-Gaudens)	Femmes victimes de violences au sein du couple Femmes victimes de violences familiales Femmes victimes de violences sexistes	05 61 89 43 07 41, avenue Joffre 31800 Saint Gaudens femmesdepapier@free.fr Site Internet : https://www.femmesdepapier31.org/	Permanence : Sur RDV du lundi au jeudi de 09h à 12h et de 14h à 17h N'hésitez pas à laisser un message par téléphone ou par mail pour être recontacté	Accueil, écoute, information et orientation Accompagnement individuel et collectif Sensibilisation et prévention

FORMATIONS

- Catalogue de formations à l'année
- Réponse à des demandes de formation, clé en main pour les structures
- Partenariat récurrent avec des instances locales et régionales : CHU Toulouse, CNFPT, PJJ,….
- Certification QUALIOPI formation continue

Lien :

http://site.reseauprevios.fr/accueil/actions/formations

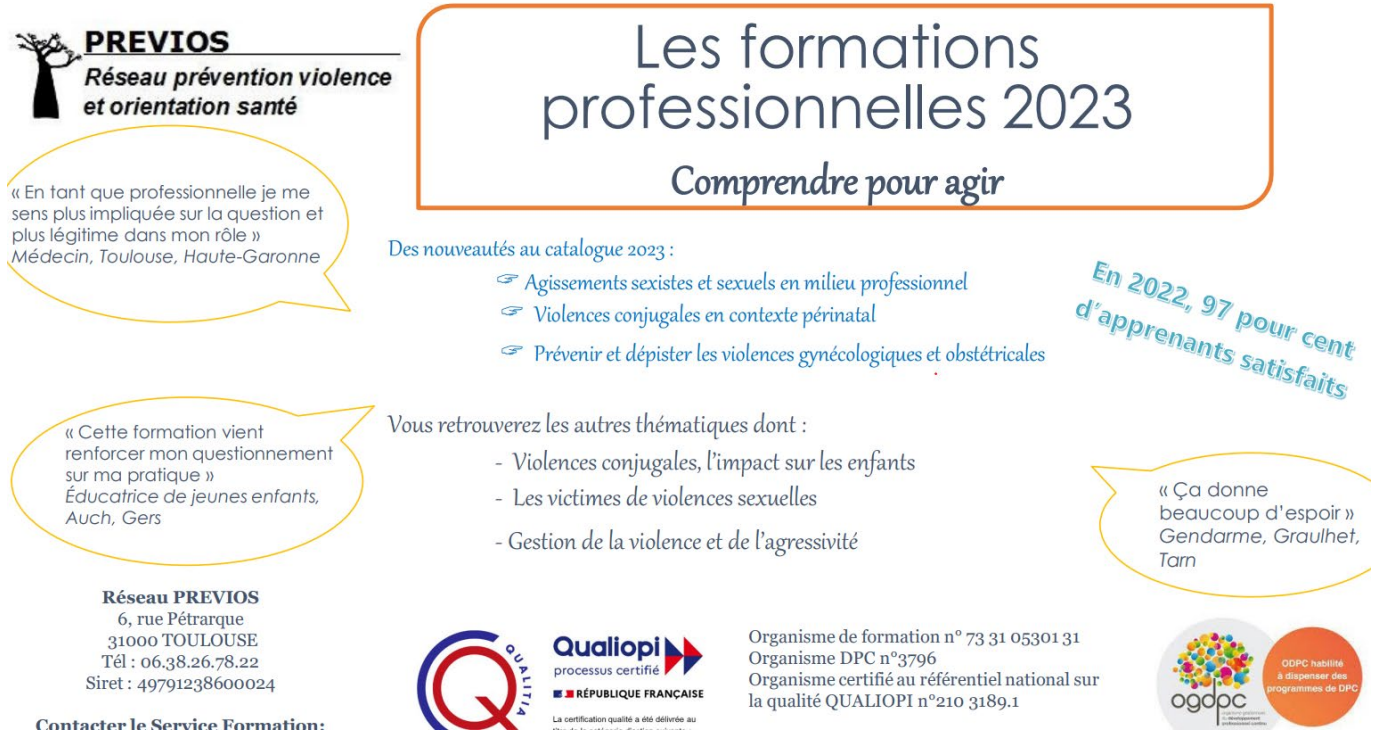

Organisme de formation enregistré sous le numéro 73 31 05301 31
Organisme de DPC enregistré et évalué favorablement, habilité à dispenser des programmes DPC
Identifiant : 3796
Organisme certifié QUALIOPI

PREVIOS
Réseau prévention violence et orientation santé

Réseau Prévention violence et Orientation Santé (PREVIOS)

Coordinatrice : Béatrice FOURTEAU
Mail : coordination@reseauprevios.fr
Tel : 06.38.26.78.22.