Une question juridique ?

Consultez **gratuitement** en Haute-Garonne, des avocats, notaires, huissiers de justice.

Septembre 2016

CDAD

Conseil Départemental de l'Accès au Droit de la Haute-Garonne

Consultations spécialisées

Avocats

Droit de la famille
(séparation, divorce, droit de visite et d'hébergement, pension alimentaire....)

Tribunal de grande instance de Toulouse
2, allées J. Guesde. Métro Palais de justice.
Sans rendez-vous, les mardis et vendredis matins de 8 h 30 à 12 h 30.
Tél. : 05 61 33 70 00 - 05 61 33 70 90.

Droit de la consommation, du logement et du surendettement

Tribunal d'instance de Toulouse
40, avenue Camille Pujol.
Sur rendez-vous, les lundis et mercredis de 13 h 30 à 16 h 30.
Tél. : 05 34 31 79 79.

Droit administratif
(litiges entre particulier et administration)

Tribunal administratif
68, rue Raymond IV, Toulouse.
Sur rendez-vous, un vendredi toutes les 3 semaines de 14 h à 17 h.
Tél. : 05 62 73 57 41.

Droit du travail

Conseil des prud'hommes de Toulouse
6, rue Deville.
Sur rendez-vous, le mardi de 13 h 30 à 16 h 30 et le vendredi matin de 9 h à 12 h.
Tél. : 05 62 30 55 70.

Maison de Justice et du Droit de la Reynerie
2, impasse Abbé Salvat. Métro Reynerie.
Sur rendez-vous, le 1er lundi du mois de 14 h à 17 h. Tél. : 05 61 43 06 94.

Maison de Justice et du Droit de Toulouse-Nord
217, avenue de Fronton.
Sur rendez-vous, le 3ème lundi du mois de 14 h à 17 h. Tél. : 05 34 42 29 50.

Maison de Justice et du Droit de Tournefeuille
7, rue Paul Valéry. Sur rendez-vous, le 2ème lundi du mois de 14 h à 17 h.
Tél. : 05 61 78 69 18.

Droit des étrangers
(nationalité, séjour et droit d'asile)

Maison de Justice et du Droit de la Reynerie
2, impasse Abbé Salvat. Métro Reynerie.
Sur rendez-vous, le 2ème jeudi du mois de 14 h à 17 h. Tél. : 05 61 43 06 94.

Notaires

> Successions, actes de notoriété, donations > Pacs > Tutelles…

Chambre interdépartementale des notaires de l'Ariège, de la Haute-Garonne, du Tarn et du Tarn-et-Garonne
51, rue Raymond IV. Toulouse.
Sur rendez-vous, le mercredi de 14 h à 17 h.
Tél. : 05 62 73 58 68.

Tribunal de grande instance de Toulouse
2, allées J. Guesde. Métro Palais de justice.
Permanences notaires droit de la famille : conséquences matérielles séparation, divorce…
Sur rendez-vous, le 2ème lundi du mois de 9 h à 12 h. Tél. : 05 62 73 58 68.

Tribunal d'instance de Toulouse
40, av. Camille Pujol.
Sur rendez-vous, les 1er et 2ème mardis du mois de 9 h à 12 h.
Tél. : 05 34 31 79 79.

Oncopôle
Ligue contre le cancer.
Entrée D.
5, avenue Irène Joliot-Curie.
Sur rendez-vous, un vendredi par mois de 10 h à 12 h.
Tél. : 05 61 54 17 17.

Point d'accès au droit renforcé de Ramonville
Maison communale de la solidarité.
18, place Marnac.
Sur rendez-vous, le dernier vendredi du mois de 14 h à 17 h.
Tél. : 05 62 24 09 07.

Tribunal de grande instance de Saint-Gaudens
Palais de Justice.
Sur rendez-vous, le 2ème mercredi du mois de 13 h 45 à 16 h 45.
Tél. : 05 62 73 58 68.

Huissiers de justice

> Signification des actes de procédure > Exécution des décisions de justice > Recouvrement des créances > Établissement de constats…

Tribunal d'instance de Toulouse
40, avenue Camille Pujol.
Sur rendez-vous, les 2ème et 4ème mardis du mois de 13 h 30 à 16 h 30.
Tél. : 05 34 31 79 79.

Point d'accès au droit renforcé de Muret
1, avenue de l'Europe.
Sur rendez-vous, le 3ème mercredi du mois de 9 h à 11 h.
Tél. : 05 61 51 90 50.

Point d'accès au droit renforcé de Ramonville
Maison communale de la solidarité
18, place Marnac.
Sur rendez-vous, le 1er lundi du mois de 14 h à 16 h.
Tél. : 05 62 24 09 07.

Tribunal de grande instance de Saint-Gaudens
Palais de Justice.
Sur rendez-vous, le 1er mercredi du mois de 9 h à 11 h.
Tél. : 05 61 33 70 90.

CCAS de Revel
Boulevard Jean Jaurès.
Sur rendez-vous, 1 permanence tous les 2 mois : le 1er vendredi des mois pairs de 9 h à 11 h.
Tél. : 05 62 71 32 71.

Mairie de Villemur-sur-Tarn
Place Charles Ourgaut.
Sur rendez-vous, 1 mois sur deux : le 2ème mardi des mois impairs, de 14 h 30 à 16 h 30.
Tél. : 05 61 37 61 20.

Consultations généralistes

Avocats

> Tous les domaines du droit :
famille, travail, logement, consommation, surendettement…

TOULOUSE

C.C.A.S.
2, bis rue de Belfort.
Sur rendez-vous, le mardi de 9 h à 12 h.
Tél. : 05 61 58 85 85.

Maison de la citoyenneté secteur nord
4, place du marché aux cochons.
Sur rendez-vous, les 1er et 3ème vendredis du mois de 9 h à 11 h. Tél. : 05 31 22 97 00.

Maison de la citoyenneté secteur centre
5, rue Paul Mériel.
Sur rendez-vous, les 1er et 3ème vendredis du mois de 9 h à 11 h. Tél. : 05 31 22 95 00.

Maison de la citoyenneté secteur sud-est
81, rue saint Roch.
Sur rendez-vous, les 1er et 3ème vendredis du mois de 8 h 30 à 10 h 30. Tél. : 05 67 73 82 71.

Maison de la citoyenneté secteur est
8 bis, avenue du parc.
Sur rendez-vous, les 1er et 3ème vendredis du mois de 9 h à 11 h. Tél. : 05 31 22 93 00.

Maison de la citoyenneté Rive gauche
20, place Jean Diebold.
Sur rendez-vous, les 1er et 3ème vendredis du mois de 9 h à 11 h. Tél. : 05 31 22 91 30.

Mairie annexe Saint-Simon
1, place de l'église.
Sur rendez-vous, les 1er et 3ème vendredis du mois de 9 h à 11 h. Tél. : 05 31 22 96 44.

Maison de justice et du droit de la Reynerie
2, impasse Abbé Salvat. Métro Reynerie.
Sur rendez-vous, les lundis et mardis de 14 h à 17 h et les vendredis de 9 h à 12 h.
Tél. : 05 61 43 06 94.

Maison de justice et du droit de Toulouse-Nord
217, avenue de Fronton.
Sur rendez-vous, les lundis et jeudis de 14 h à 17 h et les mercredis de 9 h à 12 h.
Tél. : 05 34 42 29 50.

Oncopôle
Ligue contre le cancer.
Entrée D.
5, avenue Irène Joliot-Curie.
Sur rendez-vous, 2 jeudis par mois de 10 h à 12 h.
Tél. : 05 61 54 17 17.

HORS TOULOUSE

C.C.A.S. Auterive
Service annexe de la mairie.
14, rue Camille Pelletan.
Sur rendez-vous, le 1er mercredi du mois de 9 h à 12 h et le 3ème vendredi du mois de 13 h 30 à 16 h 30.
Tél. : 05 34 26 44 44.

Bagnères de Luchon
Mairie. 23, allées d'Etigny.
Sans rendez-vous, le 1er mercredi du mois de 9 h à 12 h. Tél. : 05 61 94 68 68.

Balma
• Espace Cézanne
19, rue Paul Cézanne.
Sur rendez-vous, le 2ème mercredi du mois de 16 h à 19 h. Tél. : 05 62 18 86 95.
• Espace Cyprié
2, esplanade du Cyprié.
Sur rendez-vous, le 4ème mercredi du mois de 16 h à 19 h. Tél. : 05 62 18 86 95.

Blagnac
Mairie. 1, place Jean-Louis Puig.
Sur rendez-vous, les 1er et 3ème vendredis du mois de 14 h à 17 h. Tél. : 05 61 71 72 00.

Boulogne-sur-Gesse
Mairie. Place de la Mairie.
Sans rendez-vous, le 2ème mercredi du mois, de 9 h à 11 h. Tél. : 05 61 88 20 38.

Carbonne
Mairie. Place Jules Ferry.
Sur rendez-vous, le 1er lundi du mois de 14 h à 17 h. Tél. : 05 61 87 80 03.

Caraman
Communauté de communes Cœur Lauragais.
7, avenue du 8 mai 1945.
Sur rendez-vous, le 1er jeudi du mois, tous les 2 mois, de 10 h à 12 h. Tél. : 05 62 18 42 80.

Castanet-Tolosan
Maison des solidarités.
2, rue du Stade.
Sans rendez-vous, les 1er et 3ème jeudis du mois de 9 h à 12 h. Tél. : 05 34 66 73 10.

Colomiers
Mairie. 1, place Alex Raymond.
Sur rendez-vous, les 2ème et 4ème mardis du mois de 9 h à 12 h. Tél. : 05 61 15 22 22.

Cornebarrieu
Service de l'action sociale. Espace social du Languedoc, place du Languedoc.
Sans rendez-vous, un samedi par mois de 9 h à 12 h. Tél. : 05 62 13 43 93 - 05 62 13 43 95.

Escalquens
Maison de la Solidarité : C.C.A.S.
Bâtiment de Loustal.
Sur rendez-vous, les 2ème et 4ème jeudis du mois de 17 h à 19 h. Tél. : 05 62 71 56 78.

Fronton
Mairie, maison Séguier. 51, av. Adrien Escudier.
Sur rendez-vous, le 2ème lundi du mois de 15 h à 18 h. Tél. : 05 62 79 92 10.

Frouzins
Mairie. 1, place Hôtel de Ville.
Sur rendez-vous, le 2ème mercredi du mois de 9 h à 12 h. Tél. : 05 34 47 06 50.

Grenade-sur-Garonne
Communauté de communes de Save et Garonne, rue des Pyrénées.
Sur rendez-vous, le 3ème mercredi du mois de 14 h à 17 h. Tél. : 05 61 82 85 55.

Labège
Mairie. Rue de la Croix Rose.
Sur rendez-vous, les 1er et 3ème vendredis du mois de 14 h 30 à 16 h 30. Tél. : 05 62 24 44 44.

Lacroix-Falgarde
Mairie. Avenue des Pyrénées.
Sur rendez-vous, le 3ème vendredi du mois de 14 h 30 à 16 h 30. Tél. : 05 61 76 24 95.

Le Fousseret
Mairie. 1, rue de la Tour.
Sans rendez-vous, le 3ème mercredi du mois, de 9 h à 12 h. Tél. : 05 61 98 50 10.

Montgiscard
CIAS secteur Sud.
SIVOS des portes du Lauragais.
En Rouzaud, RD 813.
Sans rendez-vous, le 2ème mercredi du mois, de 9 h à 11 h. Tél. : 05 62 71 74 54.

Point d'accès au droit renforcé de Muret
C.C.A.S de Muret. 1, avenue de l'Europe.
Sur rendez-vous, le mercredi après-midi de 14 h à 17 h. Tél. : 05 61 51 90 50.

Centre de détention de Muret
Route de Seysses.
Sur rendez-vous, les 1er et 3ème mercredis du mois de 15 h à 18 h. Inscription auprès des surveillants du quartier arrivant (QA).

Quint-Fonsegrives
Mairie. Place de la Mairie.
Sur rendez-vous, le dernier samedi du mois de 9 h à 11 h. Tél. : 05 61 24 92 49.

Point d'accès au droit renforcé de Ramonville
Maison Communale de la Solidarité.
18, place Marnac.
- Sans rendez-vous, le 1er mercredi du mois de 14 h à 17 h,
- Sur rendez-vous, le 3ème samedi du mois de 9 h à 12 h. Tél. : 05 62 24 09 07.

Rieumes
Maison du Tailleur.
2, place du marché à la volaille.
Sur rendez-vous, les 2ème et 4ème jeudis du mois du 10 h à 12 h. Tél. : 09 72 21 36 29.

Tribunal de grande instance de Saint-Gaudens
Palais de justice.
Sans rendez-vous, les jeudis de 9 h à 12 h et de 13 h 45 à 16 h 45. Tél. : 05 61 89 80 50.

Saint-Geniès-Bellevue
Mairie. 25, rue principale.
Sur rendez-vous, le 1er samedi du mois de 9 h à 12 h. Tél. : 05 62 89 00 00.

Saint-Jean
Mairie.
33 ter., route d'Albi.
Sur rendez-vous, le 2ème samedi du mois de 9 h à 12 h. Tél.: 05 61 37 63 00.

Centre pénitentiaire de Seysses
Rue Daniel Casanova.
Sur rendez-vous, le 1er lundi du mois de 14 h à 17h. Inscription auprès du bureau de gestion de la détention (BGD).

Maison de justice et du droit de Tournefeuille
7, rue Paul Valéry.
Sur rendez-vous, les lundis et jeudis de 14 h à 17 h. Tél. : 05 61 78 69 18.

Villemur-sur-Tarn
Mairie. Place Charles Ourgaut.
Sur rendez-vous, tous les samedis de 9 h à 12 h. Tél. : 05 61 37 61 20.

Précisions utiles

Les points d'accès au droit, mis en place par le Conseil Départemental de l'Accès au Droit (CDAD) de la Haute-Garonne **avec le soutien financier de l'État, des collectivités territoriales, des auxiliaires de justice et en partenariat avec le secteur associatif**, sont des lieux d'accueil, d'information et d'orientation pour toute personne confrontée à des questions ou à des difficultés d'ordre juridique.

Avocats

Les **CONSULTATIONS GÉNÉRALISTES**, concernent tous les domaines du droit.
Vous pouvez également bénéficier de **CONSULTATIONS SPÉCIALISÉES** en matière de :
- droit de la famille (séparation, divorce, autorité parentale, pension alimentaire…),
- droit du travail (litiges concernant un salarié et un employeur, contrat de travail…),
- droit de la consommation, droit du logement et surendettement (caution, dépôt de garantie, loyer, prêt impayé, téléphonie, surendettement…).
- droit administratif.

Reportez-vous aux rubriques consultations généralistes et spécialisées AVOCATS.

Notaires

Elles concernent :
- les successions, actes de notoriété, donations, acquisitions immobilières,
- le pacs,
- les tutelles,
- les conséquences matérielles du divorce…

Reportez-vous à la rubrique consultations spécialisées NOTAIRES

Huissiers de justice

Elles concernent :
- la signification des actes de procédure,
- l'exécution des décisions de justice,
- le recouvrement des créances (pension alimentaire, chèque sans provision),
- l'établissement de constats,
- voies d'exécution (saisies…) …

Reportez-vous à la rubrique consultations spécialisées HUISSIERS DE JUSTICE

3 maisons de justice et du droit

C'est un lieu de proximité pour les usagers qui propose des permanences gratuites :
- **d'avocats généralistes et spécialisés,**
- **de conciliateurs de justice et de médiateurs civils,**
- **du secteur associatif** (droit des mineurs et des jeunes majeurs, droit du logement…),
- **du service d'aide aux victimes** (information, accompagnement…),
- **du délégué du procureur de la République** pour des faits de discrimination de toute nature,
- **du délégué du défenseur des droits,** en cas de litiges entre particuliers et administration, défense des droits de l'enfant et lutte contre les discriminations,
- **de mandataires judiciaires aux majeurs protégés** (informations pratiques aux tuteurs familiaux…).

Maison de justice et du droit de la Reynerie
2, impasse Abbé Salvat. Métro Reynerie.
Sur rendez-vous les lundis et mardis de 14 h à 17 h et les vendredis de 9 h à 12 h.
Tél. : 05 61 43 06 94.

Maison de justice et du droit de Toulouse-Nord
217, avenue de Fronton.
Sur rendez-vous, les lundis et jeudis de 14 h à 17 h et les mercredis de 9 h à 12 h.
Tél. : 05 34 42 29 50.

Maison de justice et du droit de Tournefeuille
7, rue Paul Valéry.
Sur rendez-vous, les lundis et jeudis de 14 h à 17 h. Tél. : 05 61 78 69 18.

2 points d'accès au droit renforcés

Vous y trouverez des :
- **consultations d'avocats**,
- **consultations de notaires**,
- **consultations d'huissiers de justice**,
- **délégués du défenseur des droits,** pour tout litige entre particuliers et l'administration, la défense des droits de l'enfant et la lutte contre les discriminations.

Et suivant les lieux :
- **consultations spécialisées du secteur associatif** : droit du logement, droit des femmes et des familles écoute et information pour les femmes victimes de violences…
- **services sociaux** (CAF…).

Point d'accès au droit renforcé de Muret
C.C.A.S de Muret.
1, avenue de l'Europe.
Sur rendez-vous, le mercredi après-midi de 14 h à 17 h. Tél. : 05 61 51 90 50.

Point d'accès au droit renforcé de Ramonville
Maison Communale de la Solidarité.
18, place Marnac.
- Sans rendez-vous, le 1er mercredi du mois de 14 h à 17 h,
- Sur rendez-vous, le 3ème samedi du mois de 9 h à 12 h. Tél. : 05 62 24 09 07.

Pour un égal accès au droit en Haute-Garonne

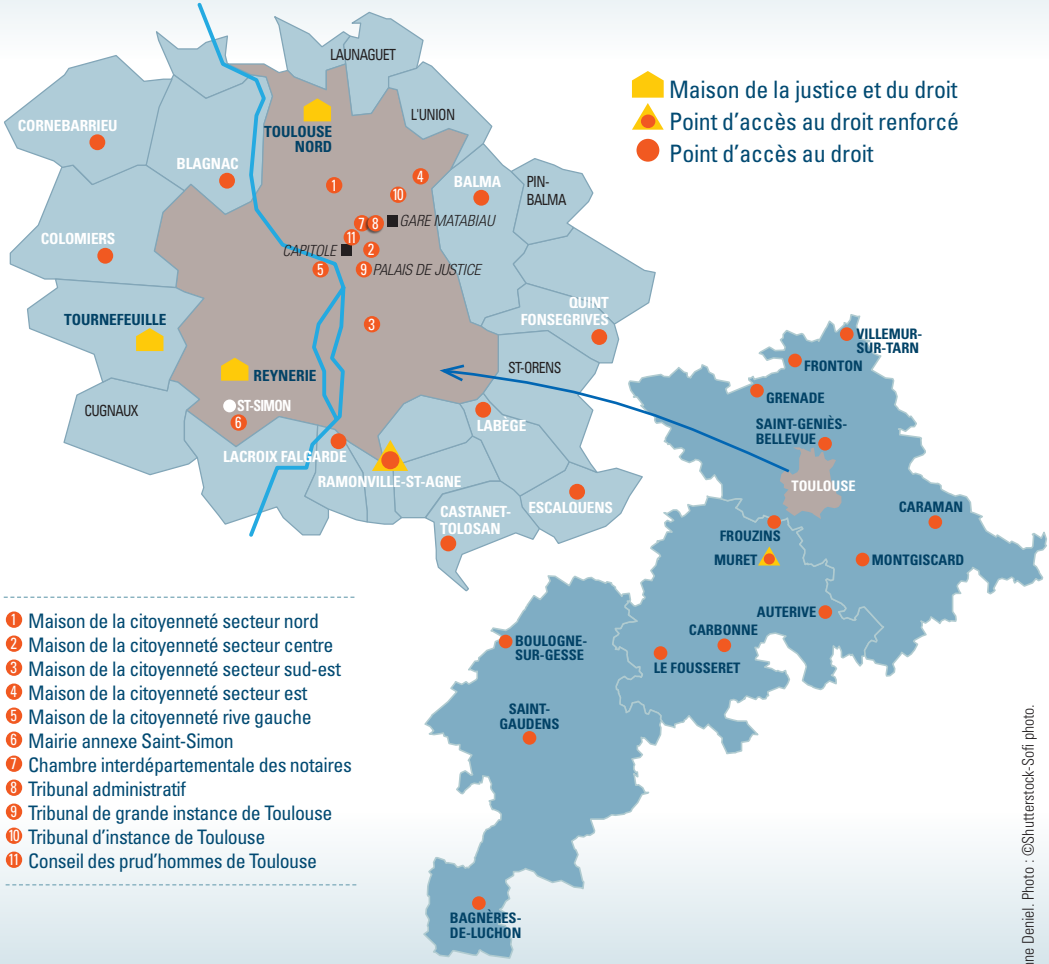

Avec le soutien financier de l'État, des collectivités territoriales, des auxiliaires de justice et en partenariat avec le secteur associatif.

Réalisation : Corinne Deniel. Photo : ©Shutterstock-Sofi photo.

Conseil Départemental de l'Accès au Droit de la Haute-Garonne
Palais de Justice - 2 allées Jules Guesde - 31068 Toulouse cedex 7
www.cdad-hautegaronne.justice.fr

CDAD